



Gambar Skematik  
**MUJI HOUSE**

Didesain oleh: RumahTinggal.id

A modern house with a wooden fence and trees in the background. The house has a white facade with a prominent gable roof and a circular window. The fence is made of vertical wooden slats. The background shows lush green trees under a clear sky.

rumah  
tinggal

terima kasih!

Terima kasih sudah memilih [rumahtinggal.id](https://rumahtinggal.id) sebagai partner  
untuk mewujudkan hunian idaman Anda

OBJEK

MUJI HOUSE

LOKASI

Kelurahan : Nama Kelurahan  
Kecamatan : Nama Kecamatan  
Kabupaten : Nama Kabupaten

Pemilik Rumah

Nama Pemilik Rumah

Penanggungjawab Arsitek

Nama Arsitek

Penanggungjawab Sipil

Nama Tenaga Ahli Sipil

Draftsman

Nama Drafter

JUDUL

SKALA

DENAH LANTAI 1

1:100

ARS-01

03

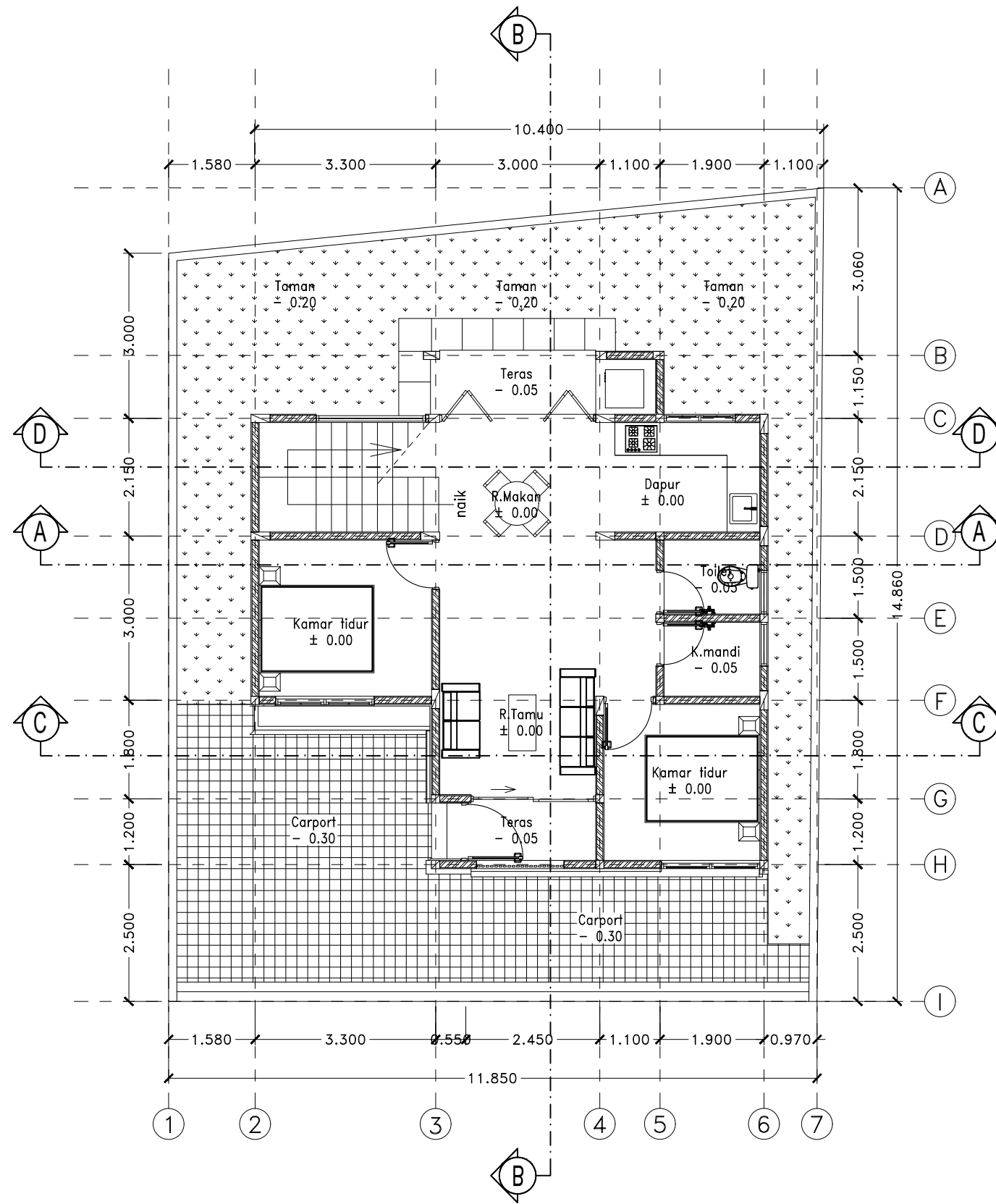

**DENAH LANTAI 1**  
Skala 1: 100

OBJEK

MUJI HOUSE

LOKASI

Kelurahan : Nama Kelurahan  
Kecamatan : Nama Kecamatan  
Kabupaten : Nama Kabupaten

Pemilik Rumah

Nama Pemilik Rumah

Penanggungjawab Arsitek

Nama Arsitek

Penanggungjawab Sipil

Nama Tenaga Ahli Sipil

Drafter

Nama Drafter

JUDUL

SKALA

DENAH LANTAI 2

1:100

ARS-02

04

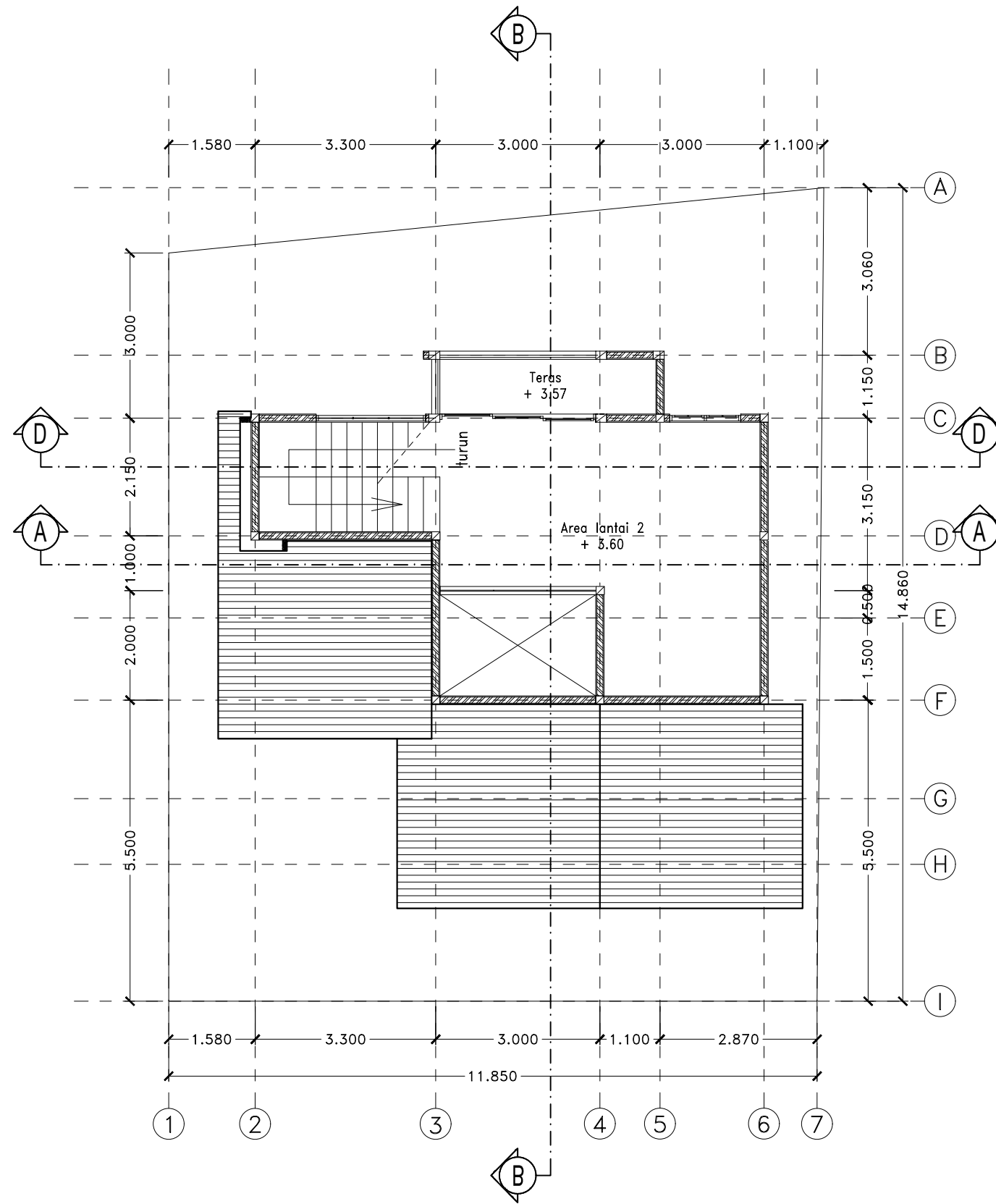

**DENAH LANTAI 2**  
Skala 1: 100

OBJEK

MUJI HOUSE

LOKASI

Kelurahan : Nama Kelurahan  
Kecamatan : Nama Kecamatan  
Kabupaten : Nama Kabupaten

Pemilik Rumah

Nama Pemilik Rumah

Penanggungjawab Arsitek

Nama Arsitek

Penanggungjawab Sipil

Nama Tenaga Ahli Sipil

Drafter

Nama Drafter

JUDUL

SKALA

TAMPAK 1

1:75

ARS-03

05

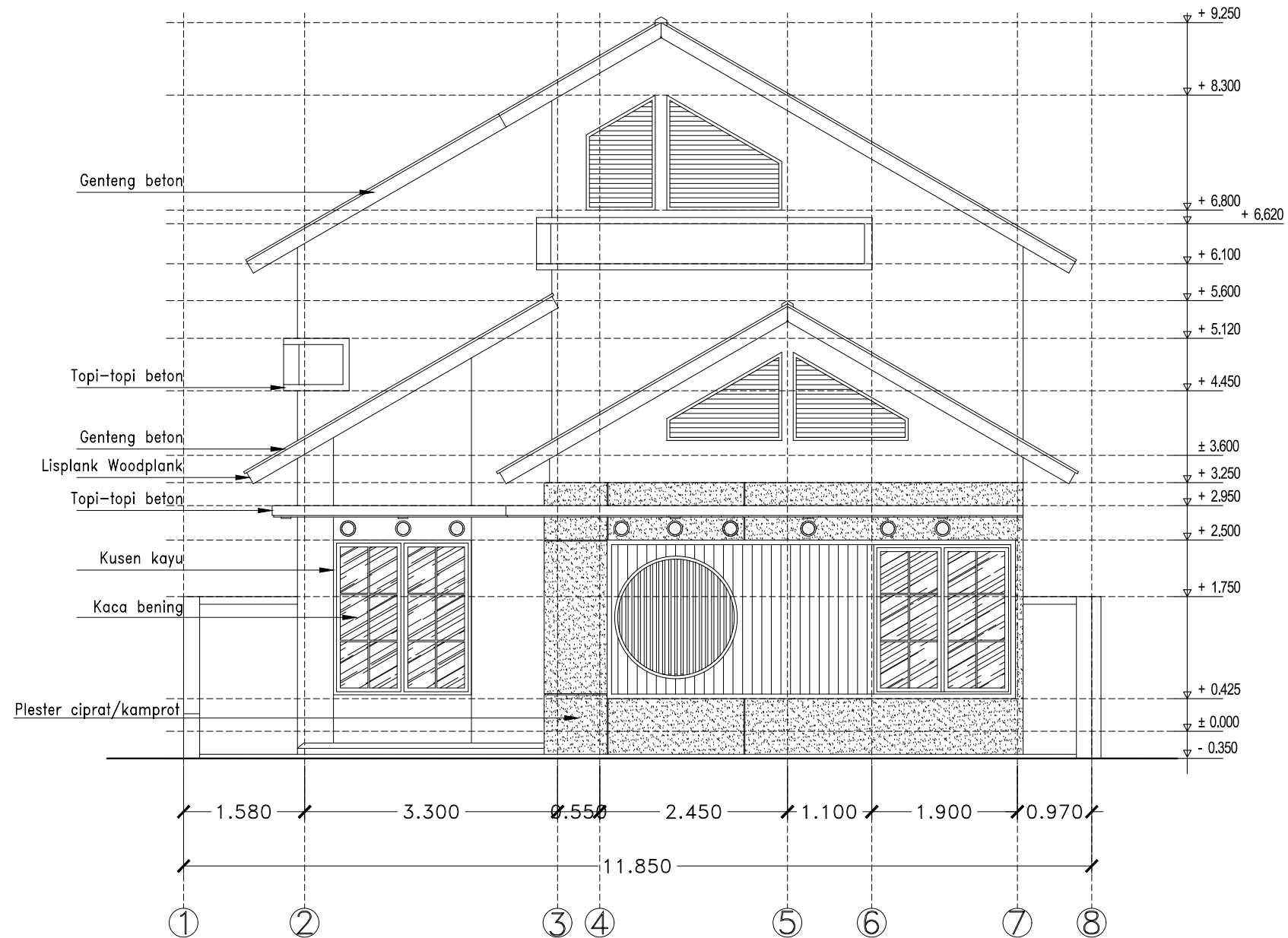

**TAMPAK 1**  
Skala 1: 75

OBJEK

MUJI HOUSE

LOKASI

Kelurahan : Nama Kelurahan  
Kecamatan : Nama Kecamatan  
Kabupaten : Nama Kabupaten

Pemilik Rumah

Nama Pemilik Rumah

Penanggungjawab Arsitek

Nama Arsitek

Penanggungjawab Sipil

Nama Tenaga Ahli Sipil

Drafter

Nama Drafter

JUDUL

SKALA

TAMPAK 2

1:75

ARS-04

06



**TAMPAK 2**  
Skala 1: 75

OBJEK

MUJI HOUSE

LOKASI

Kelurahan : Nama Kelurahan  
Kecamatan : Nama Kecamatan  
Kabupaten : Nama Kabupaten

Pemilik Rumah

Nama Pemilik Rumah

Penanggungjawab Arsitek

Nama Arsitek

Penanggungjawab Sipil

Nama Tenaga Ahli Sipil

Draftsman

Nama Drafter

JUDUL

SKALA

TAMPAK 3

1:75

ARS-05

07

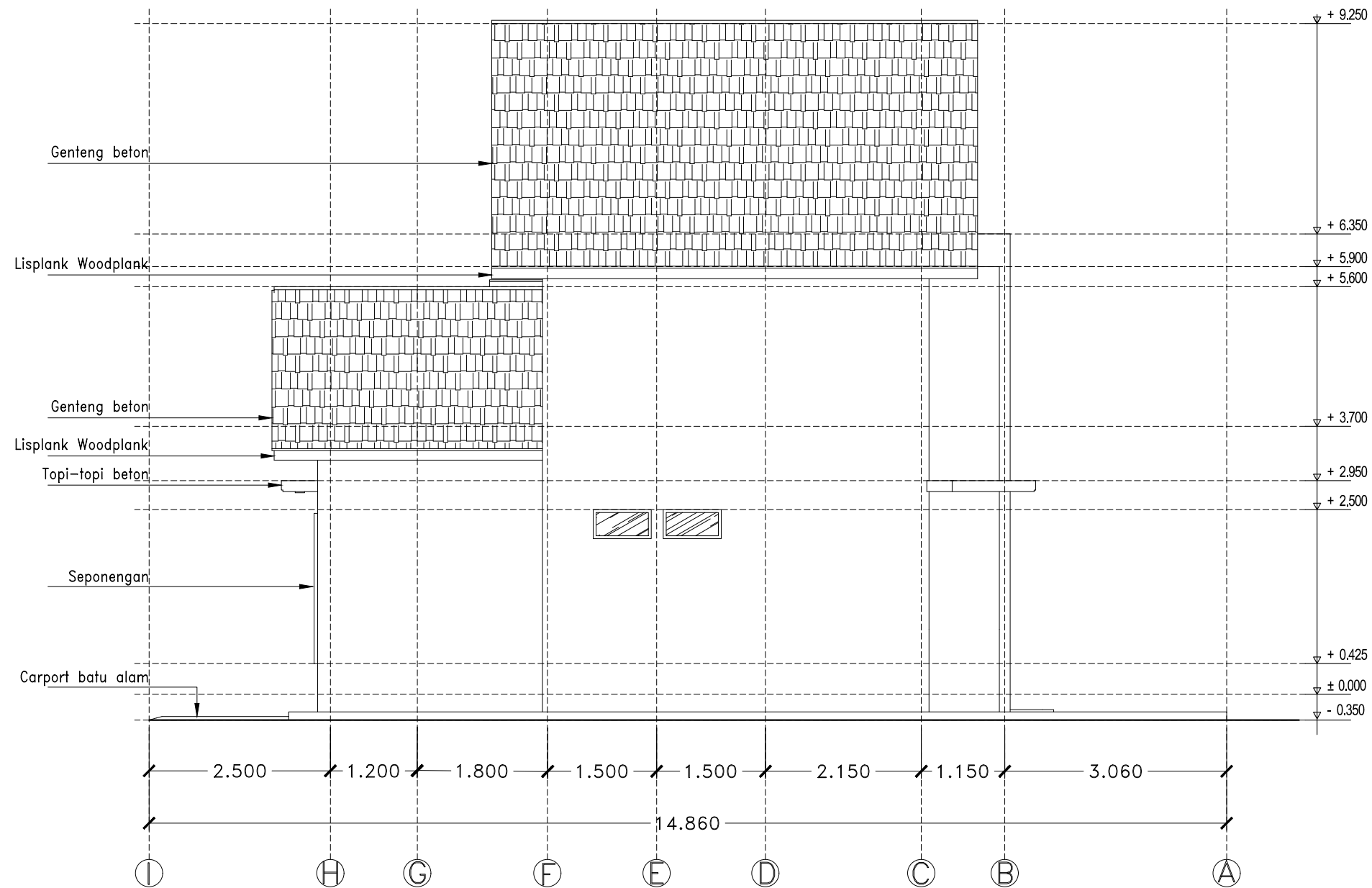

**TAMPAK 3**  
Skala 1: 75

OBJEK

MUJI HOUSE

LOKASI

Kelurahan : Nama Kelurahan  
Kecamatan : Nama Kecamatan  
Kabupaten : Nama Kabupaten

Pemilik Rumah

Nama Pemilik Rumah

Penanggungjawab Arsitek

Nama Arsitek

Penanggungjawab Sipil

Nama Tenaga Ahli Sipil

Drafter

Nama Drafter

JUDUL

SKALA

TAMPAK 4

1:75

ARS-06

08

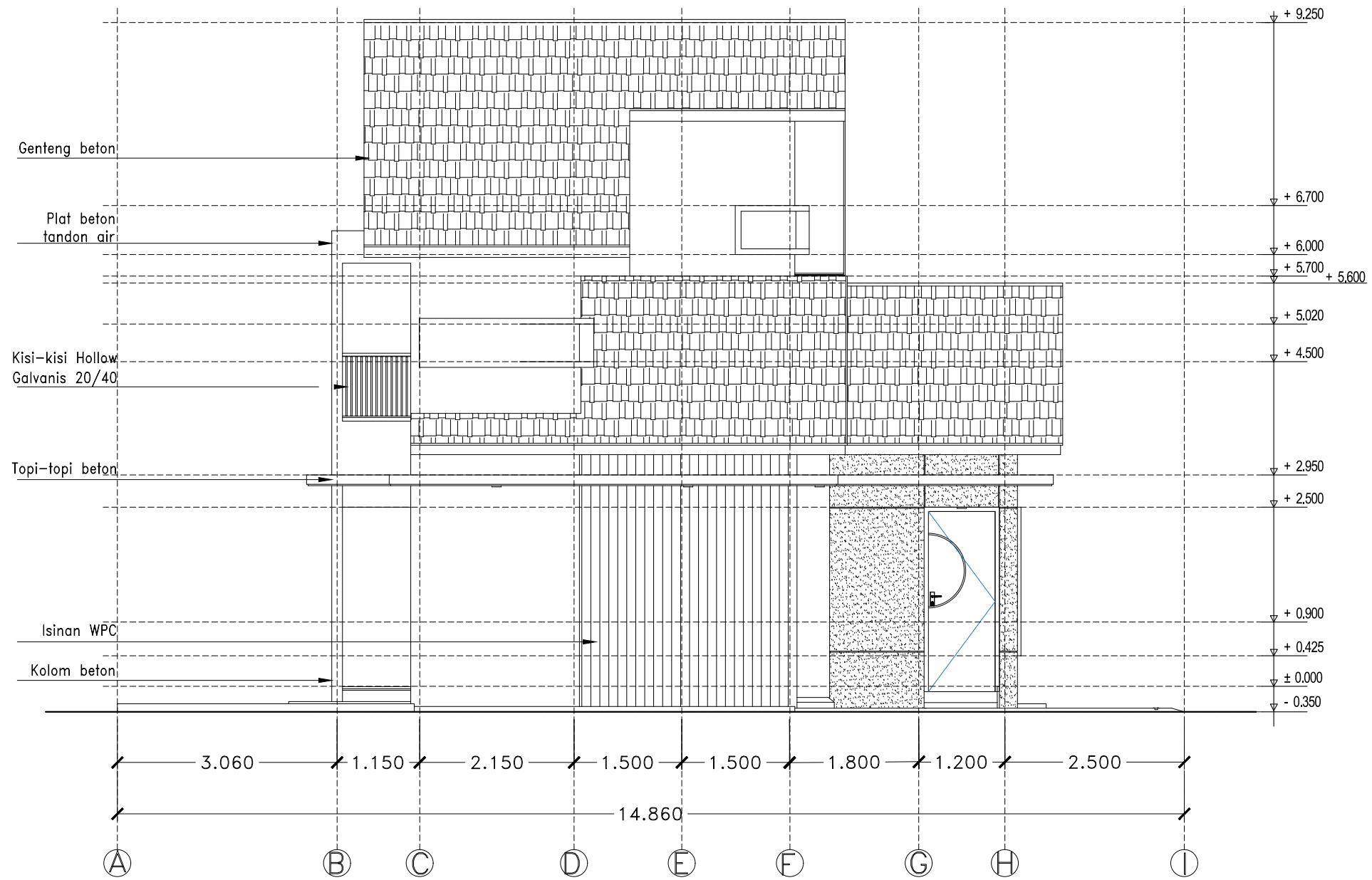

**TAMPAK 4**  
Skala 1: 75



OBYEK

MUJI HOUSE

LOKASI

Kelurahan : Nama Kelurahan  
Kecamatan : Nama Kecamatan  
Kabupaten : Nama Kabupaten

Pemilik Rumah

Nama Pemilik Rumah

Penanggungjawab Arsitek

Nama Arsitek

Penanggungjawab Sipil

Nama Tenaga Ahli Sipil

Daftreer

Nama Drafter

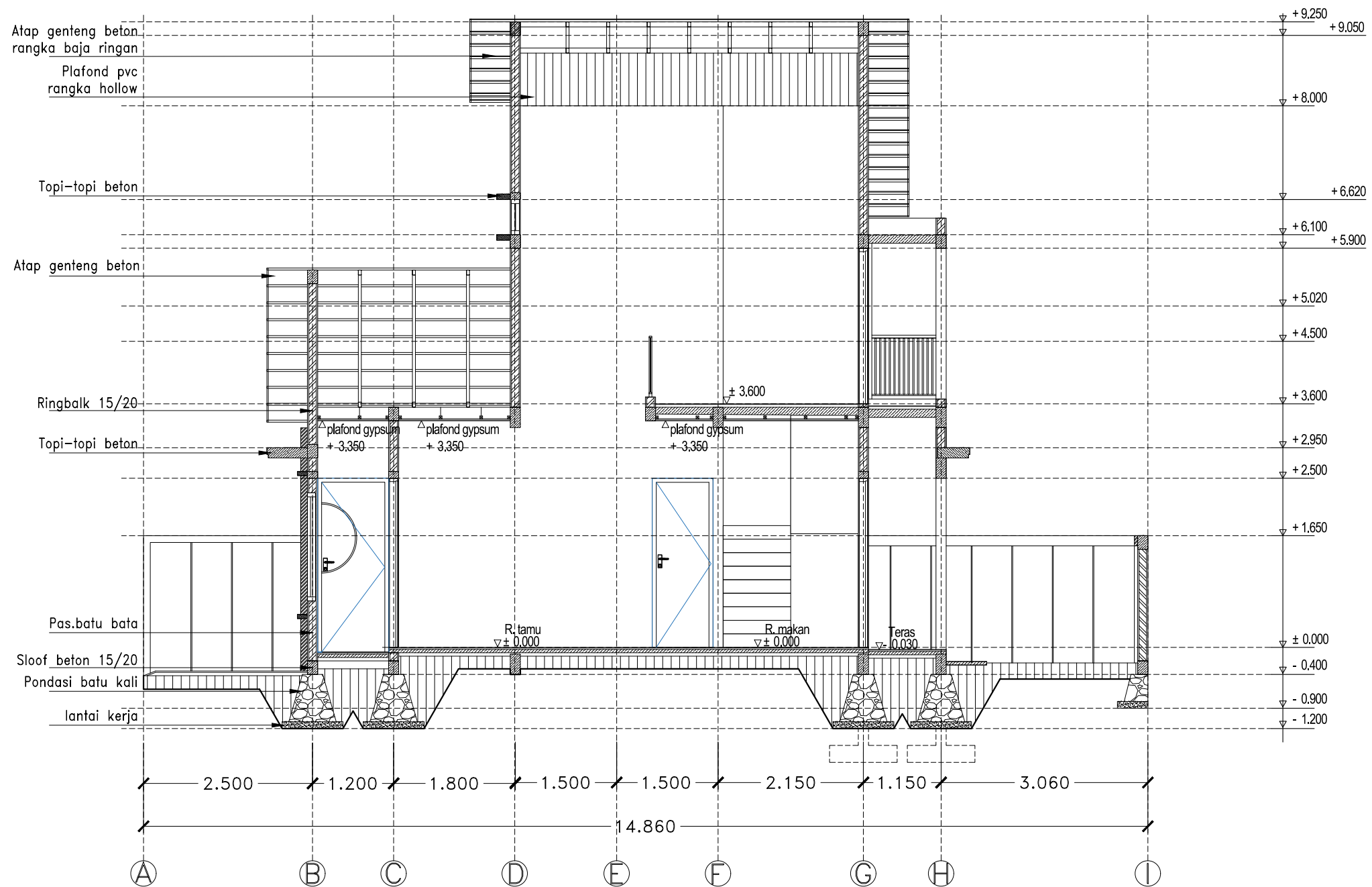

**POTONGAN B**  
Skala 1: 75

JUDUL

SKALA

POTONGAN B

1:75

OBYEK

MUJI HOUSE

LOKASI

Kelurahan : Nama Kelurahan  
Kecamatan : Nama Kecamatan  
Kabupaten : Nama Kabupaten

Pemilik Rumah

Nama Pemilik Rumah

Penanggungjawab Arsitek

Nama Arsitek

Penanggungjawab Sipil

Nama Tenaga Ahli Sipil

Drafter

Nama Drafter

JUDUL

SKALA

POTONGAN C

1:75

ARS-09

11

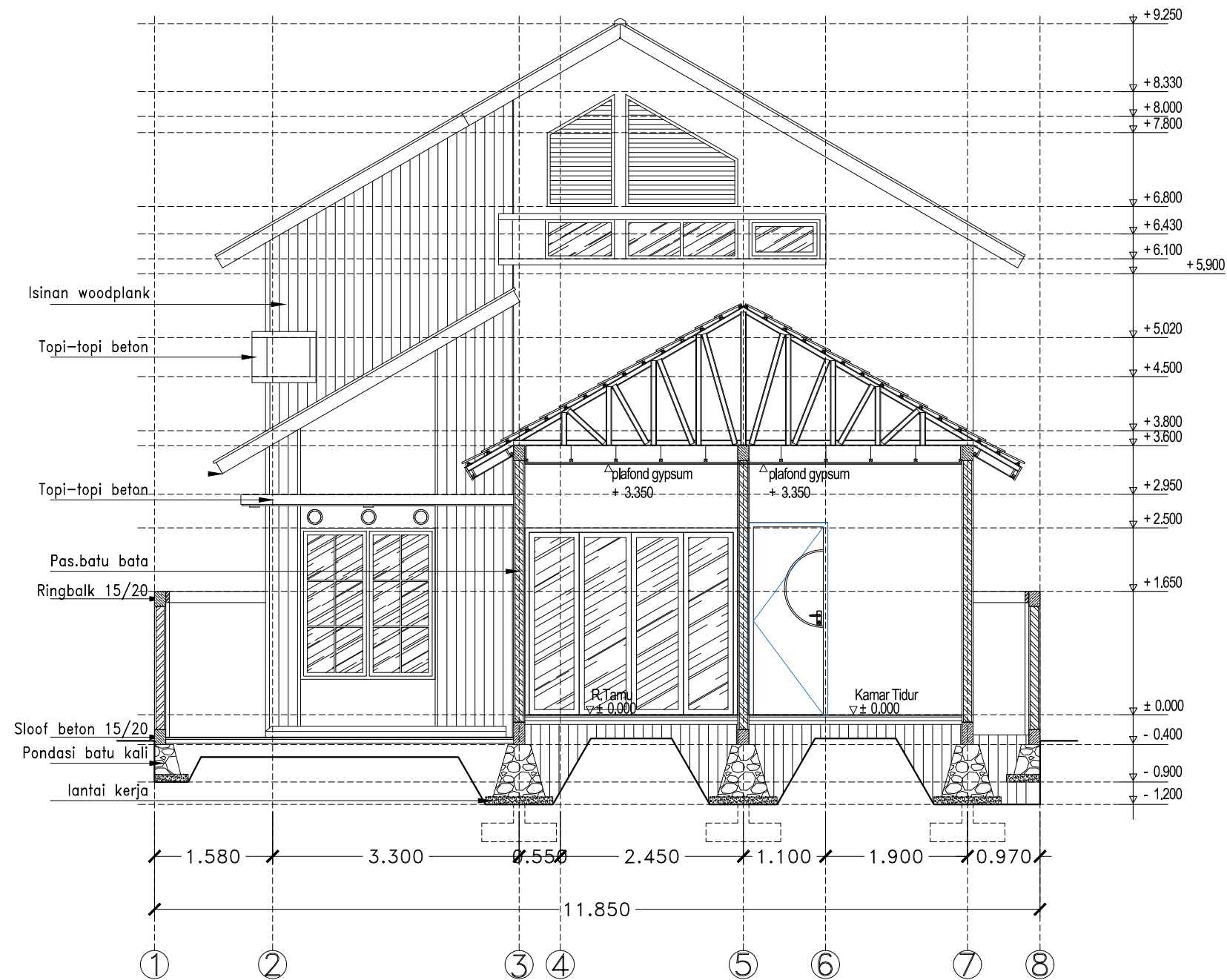

**POTONGAN C**  
Skala 1: 75





Dapatkan desain hunian terbaik dengan mudah, hemat dan berkualitas  
Hanya di website [rumahtinggal.id](http://rumahtinggal.id)



IG: [rumahtinggal.id](https://www.instagram.com/rumahtinggal.id)



FB: [RumahTinggal.id](https://www.facebook.com/RumahTinggal.id)



EMAIL: [mail@rumahtinggal.id](mailto:mail@rumahtinggal.id)